

BOLETÍN ECONÓMICO

NOVIEMBRE 2023

Elaborado por: **Vera Calderón**
Gerente de Estrategia y Políticas Públicas
Contacto: vera.calderon@agexport.org.gt

www.competitividad.gt

TIPO DE CAMBIO

DESEMPEÑO DE LAS MONEDAS RESPECTO AL DÓLAR

Monedas	Tipo de cambio	Crecimiento Interanual	Situación
Quetzal guatemalteco	Q 7.84	↑ 0.38%	Depreciado
Lempira hondureño	L 24.78	↑ 0.57%	Depreciado
Colón costarricense	₡ 534.24	↓ -12.86%	Apreciado
Córdoba nicaragüense	C\$ 36.55	↑ 1.56%	Depreciado
Peso mexicano	\$ 18.05	↓ -8.79%	Apreciado
Peso colombiano	\$ 4,422.2	↓ -10.29%	Apreciado
Sol peruano	S/ 3.84	↓ -3.03%	Apreciado
Euro	€ 0.94	↓ -6.93%	Apreciado

Fuente: Elaborado por AGEXPORT con datos de los Bancos Centrales de cada país.

INDICADORES ECONÓMICOS NACIONALES

PRODUCTO INTERNO BRUTO

% variación interanual

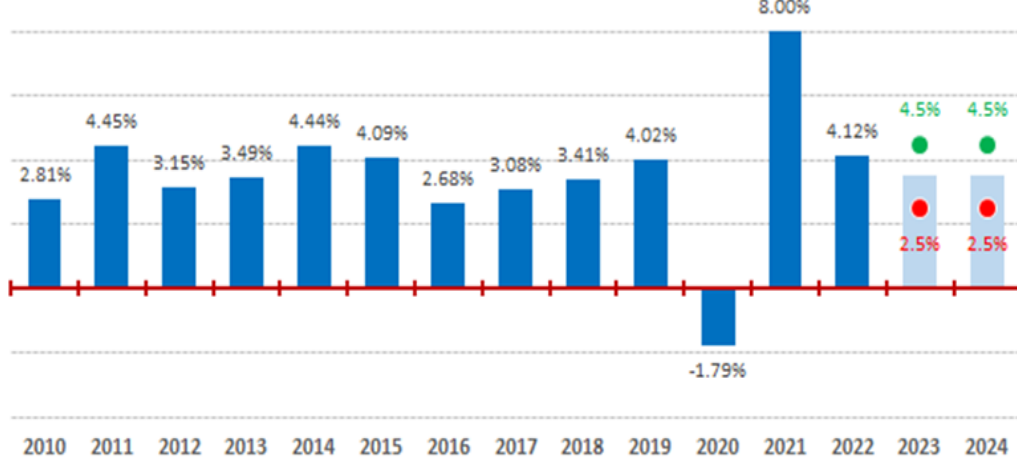

En 2021, fue notable la recuperación que tuvo la economía nacional, excediendo las expectativas globales y regionales en cuanto al crecimiento económico, habiendo sobrepasado el país el 8.0%. En el 2022 tuvo un crecimiento de 4.12%, y todo parece indicar que el 2023 y el 2024 evidencian un regreso al promedio histórico de largo plazo, entre el 2.5% y el 4.5% anual.

Fuente: Elaborado por AGEXPORT con datos del Banguat

CONFIANZA EN LA ACTIVIDAD ECONÓMICA

A partir de la opinión de un panel de expertos, este indicador valora la perspectiva de crecimiento recogiendo las percepciones sobre la disposición a invertir recursos en el país con base en la coyuntura sociopolítica y económica. El indicador abarca el horizonte de seis meses en una escala de 0 a 100 puntos (optimista de 50 a 100 y pesimista por debajo de 50).

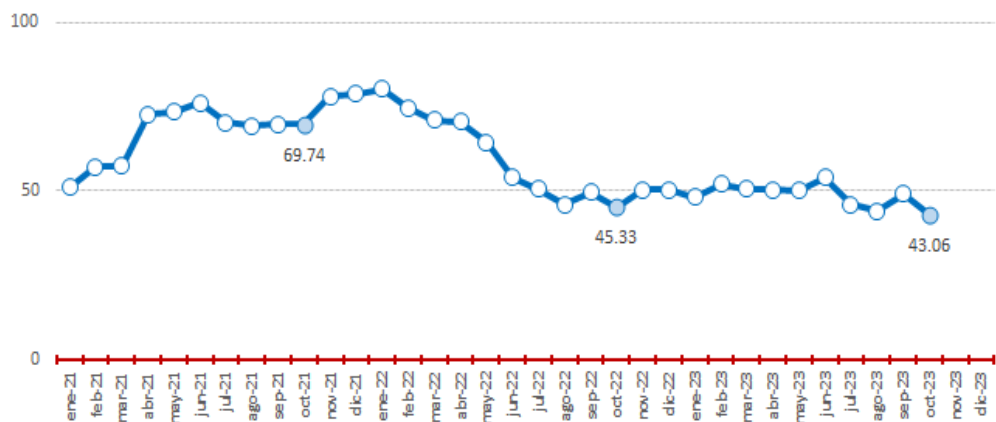

Fuente: Elaborado por AGEXPORT con datos del Banguat

El índice se ha mantenido alrededor de los 50 puntos en los últimos 15 meses; sin embargo, el valor alcanzado en octubre de 2023 es el más bajo (43.06), del 2023 y de los últimos 3 años.

RITMO INFLACIONARIO

% variación interanual

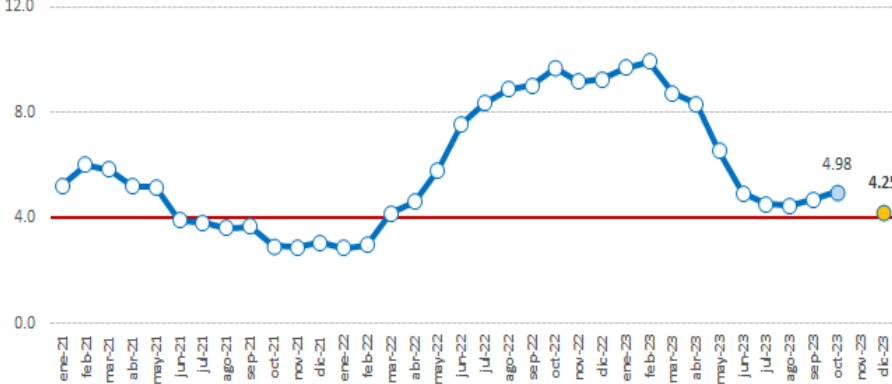

Durante los meses de mayo 2022 a mayo 2023 se tuvo una inflación interanual por encima de la meta, alcanzando su valor más alto en febrero 2023 (9.92%). A partir de junio 2023 se ha visto una tendencia a la estabilización dentro de los parámetros esperados. A octubre 2023 se situó en 4.98%, con una perspectiva de cerrar el 2023 en 4.25%.

Fuente: Elaborado por AGEXPORT con datos del Banguat

CRÉDITO AL SECTOR PRIVADO

Después de haber tenido una variación relativa interanual promedio entre 4% y 6% entre enero de 2017 y marzo de 2021, el crédito bancario al sector privado reportó un crecimiento en escalada llegando a 19.23% en octubre de 2022 (15.84% en diciembre). En lo que va de 2023, la variación relativa interanual se ha ralentizado, con una tendencia a la baja y situándose entre el 16.09% (enero) y el 12.02% (octubre), esperándose que cierre el 2023 entre el 8.0% y el 11.0%, con un escenario central de 9.5%.

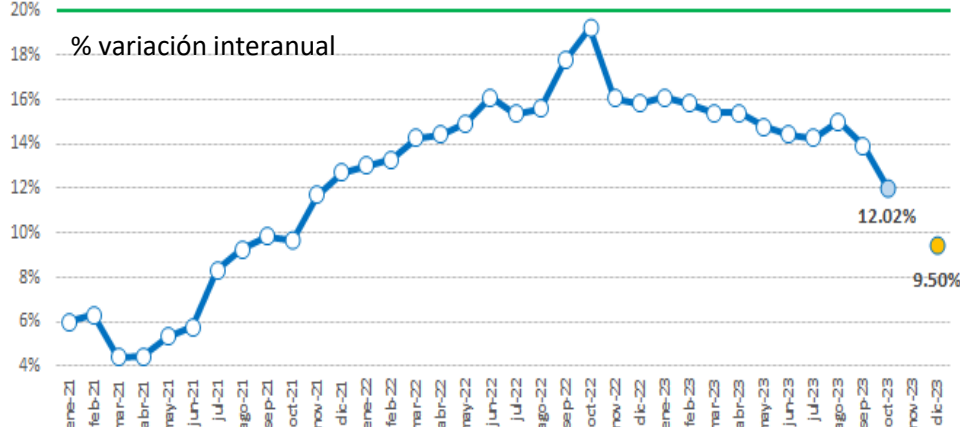

Fuente: Elaborado por AGEXPORT con datos del Banguat

REMESAS FAMILIARES

US\$ Millones / % del PIB

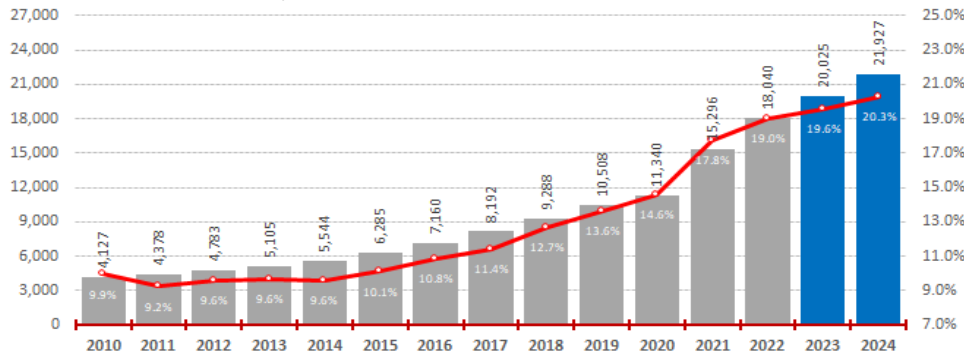

A octubre 2023, las remesas ascienden a los \$16,424.37 millones, un 9.91% mayor al total acumulado a la misma fecha en 2022. El Banco de Guatemala espera para 2024 que este monto alcance los \$21,927 millones, con una variación interanual entre 8% y 11%.

Fuente: Elaborado por AGEXPORT con datos del Banguat